

DATI INDIVIDUAZIONE FABBRICATO

Fr. princip.: **via Oberdan** N.civ.: **12**
 Fronte retro: **via Montanari** N.civ.: **13-13a**
 Fr. laterale: N.civ.:
 Rif.catastali: foglio n. **71** Map.: **172**

NORMATIVA VIGENTE

categoria d'intervento PRG (81): **A23**
 edificio tutelato ai sensi della D.Lgs. 42/04 ☐
 Cat. d'intervento del fabb. (L.R.31/2002): **Rest/Risan. Conserv.**
 Rif.scheda ornato: n. **1174** / anno **1926** **10/13/2**

1. CARATTERISTICHE

DELL'EDIFICIO

1.1 TIPOLOGIA

- ☒ tipologia elementare a schiera
☐ tipologia accorpata a schiera
☐ edificio religioso
☐ palazzo
☐ a torre
☐ in linea
☐ isolata
☐ edifici specialistici
☐ edificio porticato
☐ altro

1.2 NUMERO DI PIANI

- ☐ solo piano terra
☐ due piani
☐ due piani più sottotetto
☒ tre piani
☐ altro

1.3 DESTINAZIONE D'USO

- ☒ abitazione
☐ laboratorio artigianale
☐ attività commerciale
☐ esercizio di attività pubblica
☐ corpi di servizio o garages
☐ culto
☐ attività terziaria

2. ELEMENTI ARCHITETTONICI

2.1 MANTO DI COPERTURA

- ☒ coppi
☐ tegole
☐ onduline
☐ piano
☐ altro

2.2 CORNICIONE E SPORTO

- ☒ travicelli e tavole in cotto **FR**
☐ cornici modanate
☐ mensole in legno sagomate e cornice sottostante modanata
☐ mensole in laterizio con decorazioni
☒ sporto orizz.
☐ altro

2.3 PORTICO

- ☐ pilastro semplice
☐ pilastro con modanatura (capitello e/o basamento)
☐ colonna semplice
☐ colonna con modanature (capitello e/o basamento)
☐ soffitto con volta a botte
☐ soffitto con volta a crociera
☐ soffitto piano
☐ soffitto con travi
☐ arco di facciata a tutto sesto
☐ arco ribassato
☐ apertura architravata
☐ cornici semplici
☐ cornici modanate

2.4 PLUVIALI E GRONDE

- ☐ interni
☒ esterne in rame
☒ esterne in lamiera
☐ altro materiale
☐ terminali in ghisa

2.5 MATERIALI DI RIVESTIMENTO

2.5.1 PER TUTTA LA FACCIATA

- ☒ intonaco
☐ resti di intonaco
☒ mattone facc. a vista **FR**
☐ altro materiale

2.5.2 PER IL SOLO PIANO TERRA

- ☒ intonaco **FP/FR**
☐ resti di intonaco
☐ mattone faccia a vista
☐ bugnato intonacato
☐ rinzafo rustico
☐ lastre lapidee
☐ altro

2.5.3 PER LA ZOCCOLATURA

- ☐ semplice di intonaco liscio
☐ semplice a rinzafo rust.
☐ lastre di materiale lapideo
☐ altro

2.6 COLORE IN FACCIATA

- ☒ unico
☒ due (parti decorate o a rilievo) **FR**
☐ tre (elementi orizzontali/verticali)
☐ altro

2.7 BALCONI

2.7.1 SOLETTA SEMPLICE

- ☐ in legno
☐ in ferro
☐ in pietra
☐ in c.a.

2.7.2 SOLETTA MODANATA

- E MENSOLE**
☐ in legno
☐ in ferro
☐ in pietra
☐ in c.a.

2.8 ZOCCOLATURA

- ☐ semplice con riquadri di intonaco
☐ con cornici modanate di intonaco liscio
☐ con cornici modanate e rinzafo rustico
☐ a scarpa
☐ altro

2.9 CORNICI MARCAPIANO

- ☐ a fascia marcapiano semplice
☐ a fascia modanata
☐ a cornice doppia semplice
☐ a cornice doppia con decorazione
☐ altro

2.10 CORNICI MARCADA VANZALI

- ☐ a fascia marcapiano
☐ a fascia modanata

2.11 ALTRI ELEMENTI DI FACCIATA

- ☐ lesene
☐ riquadri tra marcada vanzali e marcapiano

3. INFISSI ESTERNI E INFERRIATE

3.1 PORTONE INGRESSO

3.1.1. blindato

- ☒ architravato
☐ arco a tutto sesto
☐ altro arco ribassato
☒ senza cornice
☐ con cornice semplice
☐ con cornice modanata
☐ con conc di chiave, capitelli
☐ con sguinci
☐ con sguinci modanati
☐ con sopra luce
☐ con sopra luce e inferriata semplice
☐ con sopra luce e inferriata decorata
☐ fessura per cassetta postale
☐ ad un' anta
☒ a due ante
☐ più ante

3.1.2 MATERIALE

- ☐ in legno
☒ in legno e vetro
☐ in metallo e vetro
☐ altro

3.2 PORTONI E VETRINE **FR**

3.2.1.

- ☒ portone di servizio **2**
☐ ad una anta
☒ a due ante
☐ più ante
☐ vetrina senza porta
☐ vetrina con porta
☒ architravato
☐ altro arco ribassato
☐ senza cornice
☒ con cornice
☐ con sguinci
☐ con sopra luce
☒ con sopra luce e inferriata semplice **13a**
☐ con sopra luce e inferriata decorata

3.1.2 MATERIALE

- ☒ in legno
☐ in legno e vetro
☐ in metallo e vetro
☐ alluminio
☐ PVC

3.3 FINESTRE

3.3.1.

- ☒ architravato
☐ arco a tutto sesto
☐ altro
☒ senza cornici evidenti
☐ con cornici semplici
☐ con cornici modanate
☒ senza davanzale **PS FP/FR**
☒ con davanzale aggett. **pietra PP**
☐ con davanzale a mensola
☐ altro
☐ un' anta
☒ due ante
☐ più ante

3.3.2 MATERIALE

- ☒ in legno e vetro
☐ PVC
☐ alluminio
☐ altro

3.4 CHIUSURE ESTERNE

3.4.1.

- ☐ mancanti
☐ mancanti solo al p.sottotetto
☒ scuroni **FR**
☒ persiane
☐ persiane scorrevoli
☐ avvolgibili
☐ veneziane orizzontali
☐ altro

3.4.2 MATERIALE

- ☒ in legno
☐ PVC
☐ alluminio
☐ altro

3.5 INFERRIATE ALLE FINESTRE (PIANO TERRA)

- ☐ in spessore a maglie quadr.
☐ in sp. con decorazioni
☐ aggettanti a maglie quadrangol.
☐ aggettanti con decorazione
☐ altro

4. ELEMENTI DI ARREDO

DELLE FACCIATE

4.1 INSEGNE

- ☐ in plastica
☐ in legno
☐ a cappottino
☐ di forma regolare
☐ altro

4.2 TARGHE/ BACHECHE

- ☐ in plastica
☐ in legno
☐ in metallo
☐ di forma regolare
☐ altro

4.3 TENDE E FRANGISOLE

- ☐ con telo in plastica
☐ con telo in tessuto
☐ a cappottino
☐ a falda
☐ montate esternamente
☐ montate internamente
☐ montate su elementi architettonici in pietra

4.4 ALTRI ELEMENTI

- ☐ stemmi
☐ formelle di immagini sacre
☐ edicole
☐ formelle votive
☐ lapidi commemorative
☐ lastre toponomastica storica
☒ numero civico
☐ lastre toponomastica recente
☐ cartelli indicatori
☒ cassette postali **L**
☐ antenne
☐ canna fumaria
☒ bauletti gas, acqua, luce
☐ condizionatori d'aria
☐ punto telefonico
☐ illuminazione pubblica
☒ impianti esterni (tubazioni e cavi)
☐ cartelli pubblicitari
☐ altro: **griglia**

5. ANALISI DELLA COMPATIBILITÀ

DELLE FACCIATE

RICONOSCIBILITÀ DELLA TIPOLOGIA STORICA

- ☒ tipologia riconoscibile
☐ tipologia alterata
☐ tipologia incongrua

6. CATEGORIE D'INTERVENTO

☐ **RESTAURO**

☒ **RESTAURO E RISANAMENTO CONSERVATIVO**

☐ **RIPRISTINO TIPOLOGICO**

☐ **RISTRUTTURAZIONE**

☐ **DEMOLIZIONE**

 **elemento degradato**

PRESCRIZIONI :

FP Verniciatura scuroni e portone;
 modifica soglia e banchine (vedi ABACO).

INDICAZIONI:

FP Ripristino aperture come da scheda d'Ornato;
 modifica tipologia cornicione.

RILIEVO FOTOGRAFICO

Via Oberdan 12
Fronte Principale



Via Montanari 13; 13A
Fronte Retro



Particolari



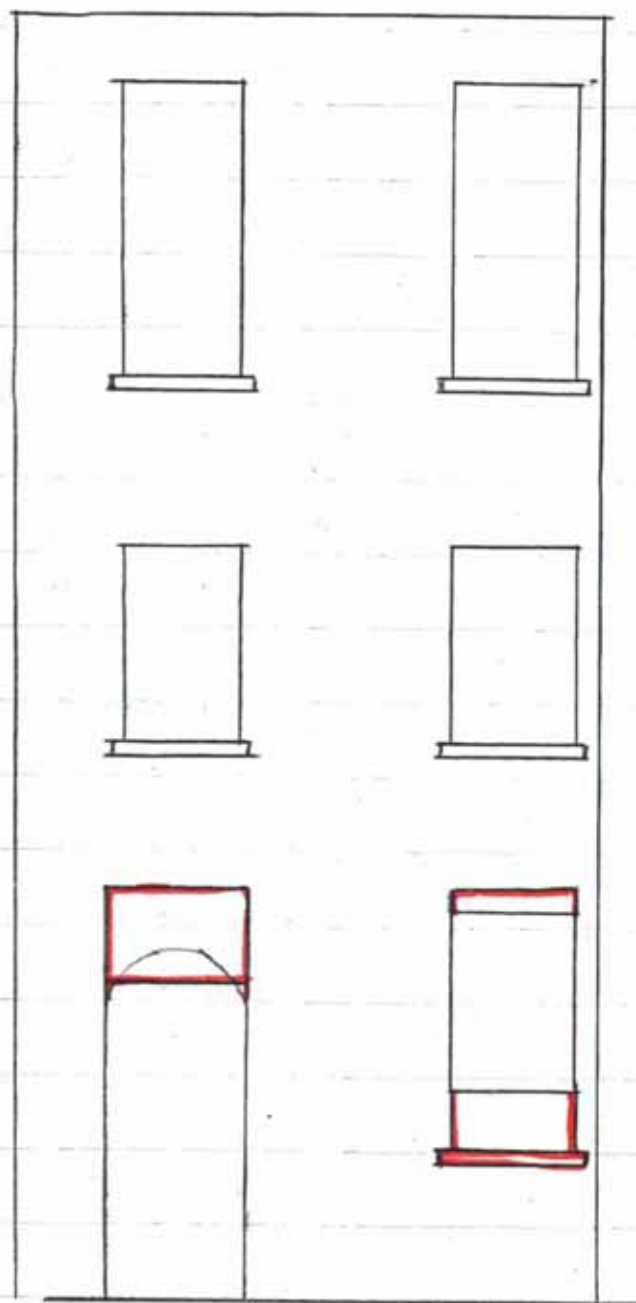

seata 1/90



Spett.le Commis.ione Deputa
Bagnallo.

Il sottoscritto fa rimanda
alla D. V. Ill^{ma} sulle istanze
l'auto risegione di fare alla
casa posta su via Oberdan 3 di
proprietà di Auto nell'inc. Maria
le modifichiere seguate in
top nel l'aulun disegno.

Con osservanza

Bagnallo 27. 4. 26
Off^{ma}

Luis. Corles. L'promesso

Nulla osta all'accolli-
mento

Espresso.

Campelli
Peppe' Edoardo
Giovanni Mingorini

IL SINDACO
M. P. P. P.